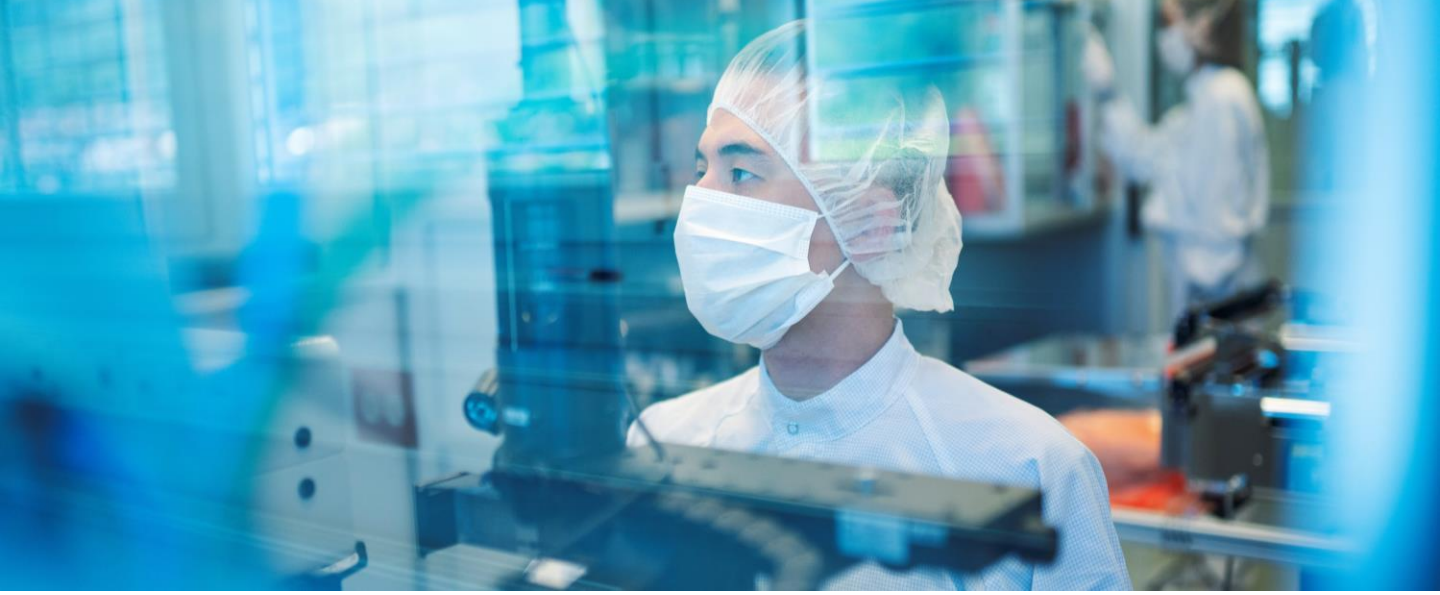

Jenoptik ist ein global agierender Photonik-Konzern mit Präsenz in über 80 Ländern. Optische Technologien sind die Basis unseres Geschäfts. Weltweit beschäftigen wir ca. 4.600 Mitarbeiter.
Zur Verstärkung suchen wir Menschen, die mit Begeisterung gemeinsam zu unserem Erfolg beitragen wollen. Werde Teil unseres Teams und gestalte unsere Zukunft nachhaltig mit.

Ingenieur*in / Techniker*in (w/m/d) Anwendung optische Messsysteme

Job ID: 1359
Arbeitsort: Jena, Thüringen, DE

Ihre Aufgaben:

- Erstellung von Messprogrammen/ -strategien sowie die Betreuung und Durchführung von messtechnischen Abnahmen
- Erarbeitung und Umsetzung von Messaufgaben für den Kunden und beim Kunden einschließlich Analyse bei auftretenden Messproblemen
- Durchführung von Anwendungsuntersuchungen anhand von Kundenwerkstücken/Zeichnungen und Erarbeitung von angebotsfähigen Lösungen
- Durchführung von lösungsorientierten Produktvorführungen und Schulungen für Kunden, Produktspezialisten und Vertrieb in unseren Vorführzentren oder vor Ort
- Fachliche Unterstützung und Betreuung von Service und Produktspezialisten im Vertrieb weltweit
- Unterstützung von Produktmanagement und R&D bei der Realisierung neuer Produktlösungen

Ihr Profil:

- Eine abgeschlossene Ausbildung zum staatlich geprüften Techniker, Dipl.-Ing. (FH) oder adäquate bzw. höhere Qualifikation
- Gute Kenntnisse in der spanenden Metallverarbeitung sowie der dimensionellen Messtechnik
- Kommunikationsstärke, Teamfähigkeit sowie ausgeprägte Kundenorientierung
- Deutsch und Englisch fließend in Wort und Schrift
- Bereitschaft zur Reisetätigkeit national und international (bis zu 30%)

Wir bieten:

- Tarifliche Vergütung nach IG-Metall Tarifvertrag für Thüringen + leistungsorientierte Zuschläge
- 38h-Woche und 30 Urlaubstagen im Jahr
- attraktives Urlaubs- und Weihnachtsgeld
- Kostenloses Obst und Getränke (Kaffee und Mineralwasser)
- Vergünstigung für ÖPNV (Jobticket) und Fitnessstudios (GoldGym, McFit, JOHN REED)
- Gesundheitsmanagement (Präventionskurse, Gesundheitstage, Stressbewältigungsprogramme)
- Gute Erreichbarkeit mit den öffentlichen Verkehrsmitteln sowie freie, kostenlose Parkplätze
- Unterstützung bei der Kinderbetreuung (Bevorzugung Kita Saaleknirpse)

Deine Ansprechpartner/in:
Name: Geidy Tröger
Mail: geidy.tröger@jenoptik.com
Tel.: +49 3641 65-